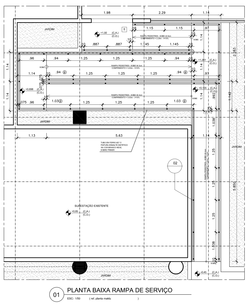

01 PLANTA BAIXA RAMPA DE SERVIÇO
ESC. 1/50 1 m² plano norte

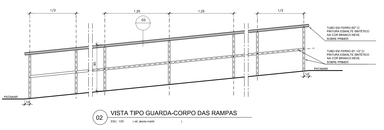

02 VISTA TIPO GUARDA-CORPO DAS RAMPAS
ESC. 1/50 1 m² plano norte

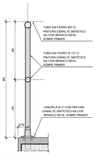

03 CORTE TIPO GUARDA-CORPO DAS RAMPAS
ESC. 1/50 1 m² plano norte

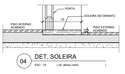

04 DET. SOLEIRA
ESC. 1/50 1 m² plano norte

05 DET. TIPO PEITORIL DE JANELAS
ESC. 1/50 1 m² plano norte

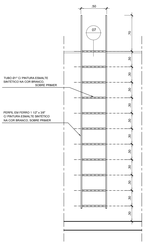

06 DET. ESCADA MARINHEIRO DAS CASAS DE MÁQUINAS - VISTA
ESC. 1/50 1 m² plano norte

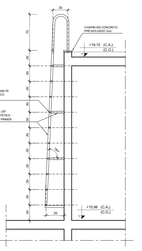

07 DET. ESCADA MARINHEIRO DAS CASAS DE MÁQUINAS - CORTE
ESC. 1/50 1 m² plano norte

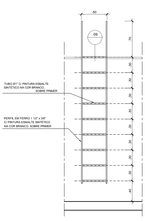

08 DET. ESCADA MARINHEIRO DO RESERVATÓRIO SUPERIOR - VISTA
ESC. 1/50 1 m² plano norte

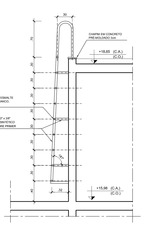

09 DET. ESCADA MARINHEIRO DO RESERVATÓRIO SUPERIOR - CORTE
ESC. 1/50 1 m² plano norte

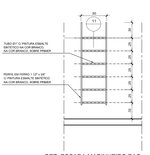

10 DET. ESCADA MARINHEIRO DAS CASAS DE BOMBAS - VISTA
ESC. 1/50 1 m² plano norte

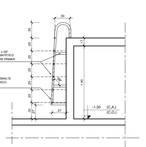

11 DET. ESCADA MARINHEIRO DAS CASAS DEBOMBAS - CORTE
ESC. 1/50 1 m² plano norte

02	ALTERAÇÕES CONFORME SOLICITAÇÕES DA DEMOP	ARQHOS	10/05/06
01	ALTERAÇÕES CONFORME SOLICITAÇÕES DA DEMOP	ARQHOS	10/04/06
00	EMISSÃO INICIAL	ARQHOS	20/03/06
	Modificação:	Desenho:	Data:

Revisões

Aprovação do responsável pela Unidade c/ carimbo: | Data:

UNIVERSIDADE DO ESTADO DO RIO DE JANEIRO
PREFEITURA DOS CAMPI/DEMOP

Unidade: LABORATÓRIOS DE CADEIRAS BÁSICAS
Projetado: DIARQ/DEMOP
Pavimento: FCM / IBRAG
Projeto: 15/16
Escala: DETALHES DE ARQUITETURA - EXECUTIVO
Escala: INDICADA
Assunto: DETALHES CONSTRUTIVOS GERAIS
Data: 26/07/06
Desenhado: ARQHOS

Revisão: LCB DA 17

Arqhos Consultoria e Projetos
Av. Paradela Rozanski gr. 310 - Cadeiro - RJ
tels. (0 21) 2123-0400 2123-0400 2240-4260 2244-3812
e-mail: arqhos@arqhos.com.br